

DICE Project

NEWSLETTER



Funded by
the European Union

INUMERO 2: Novembre, 2023

Saluti da Münster!

Il 12 e 13 ottobre 2023, il secondo Transnational Project Meeting (TPM) è stato organizzato da ACEEU a Münster, in Germania. Il TPM è stato organizzato in un formato ibrido, con sei membri del progetto presenti in loco e tre membri presenti online. Lo scopo principale dell'incontro è stato valutare lo stato di avanzamento dei pacchetti di lavoro, definire le fasi successive e identificare e ridurre i rischi. I principali risultati del TPM sono stati la convalida delle mappe del valore del Digital Community Engagement (WP2), gli aggiustamenti del Manuale per i corsi di Digital Community Engagement, lo sviluppo dell'acceleratore digitale (WP3) e i progressi della formazione nel 2024 (WP4).

)



Nel complesso, le discussioni sono state molto proficue in termini di pianificazione dei prossimi passi e di identificazione di nuove opportunità di divulgazione, come gli articoli di EPAL, e di comunicazione attraverso l'organizzazione di incontri online. Inoltre, questo incontro transnazionale del progetto ci ha permesso di chiarire le procedure operative per i prossimi WP, in particolare per l'acceleratore, e di migliorare le nostre dinamiche di lavoro.

DIGITAL COMMUNITY ENGAGEMENT ACCELERATOR FOR STUDENT LEARNING AND SOCIO-ECONOMIC IMPACT

Project Number: 2022-1-SK01-KA220-HED-000087668. Disclaimer: Funded by the European Union. Views and opinions expressed are however those of the authors only and do not necessarily reflect those of the European Union or the European Education and Culture Executive Agency (EACEA). Neither the European Union nor EACEA can be held responsible for them.

INCONTRA I PARTNER!

In ogni numero della newsletter, vi presentiamo i partner di DiCE project.

Incontriamo:

Accreditation Council for Entrepreneurial and Engaged Universities - ACEEU

Con sede in Germania, l'ACEEU offre agli istituti di istruzione superiore l'accREDITAMENTO per l'imprenditorialità e l'impegno (della comunità) a livello istituzionale (intera università) e di divisione (facoltà, scuola, dipartimento). Le università che partecipano all'accREDITAMENTO ACEEU sono accomunate dall'eccellenza nell'imprenditorialità e nell'impegno. L'ACEEU è stata fondata con la missione di aumentare l'impatto sociale, economico e ambientale diretto delle università nei loro ecosistemi. L'obiettivo è sfidare lo status quo dell'istruzione superiore ponendo una maggiore enfasi sulla cosiddetta terza missione delle università (un termine che comprende innovazione, cooperazione università-impresa, impegno civico, divulgazione, trasferimento tecnologico, ecc).

L'Accreditation Council for Entrepreneurial and Engaged Universities (ACEEU) è l'unico organismo di garanzia della qualità operante a livello globale che si concentra sull'impegno e sull'imprenditorialità nell'istruzione superiore. L'ACEEU si impegna a fare da apripista a una nuova era per l'istruzione superiore, valutando, sostenendo e accendendo il potenziale degli istituti di istruzione superiore nel loro percorso verso l'eccellenza della terza missione.



L'ACEEU sta attivamente sviluppando diverse soluzioni interattive per gli istituti di istruzione superiore per promuovere l'imprenditorialità e l'impegno: sistemi di valutazione basati sul web, cruscotti, programmi di formazione e kit di strumenti: sono tutti aperti al pubblico su un sito web dedicato (<https://toolkit.aceeu.org/>). Questa esperienza contribuirà a liberare il potenziale dell'impegno della comunità nell'istruzione superiore.

[Leggi di più](#)



COSA ABBIAMO CREATO FIN QUI?

Vi presentiamo le mappe di valore DICE (Value Maps)

Gli istituti di istruzione superiore (IIS) operano in un panorama complesso. L'attenzione si concentra sempre più sulla creazione di impatto e sul contributo alla soluzione delle grandi sfide. Per raggiungere questo obiettivo, leader e manager devono impegnarsi maggiormente per tradurre le loro intenzioni in azioni, adottando un approccio multi-stakeholder che tenga conto delle esigenze e dei desideri di tutti gli attori coinvolti.

La mappa del valore dell'impresa è uno strumento visivo sviluppato e utilizzato nelle imprese per analizzare efficacemente la creazione di valore di e per i diversi gruppi di stakeholder. Si tratta di una struttura olistica che tiene conto dei molti modi in cui gli stakeholder possono creare valore, collegando gli input e gli sforzi ai risultati e al valore. Le mappe del valore sono state utilizzate dalle organizzazioni per implementare una gestione basata sul valore, identificando e attivando specifiche azioni di miglioramento e supportando lo sviluppo di priorità e strategie. L'elemento innovativo del progetto DICE consiste nell'utilizzare le tradizionali mappe del valore aziendali in un ambiente educativo.

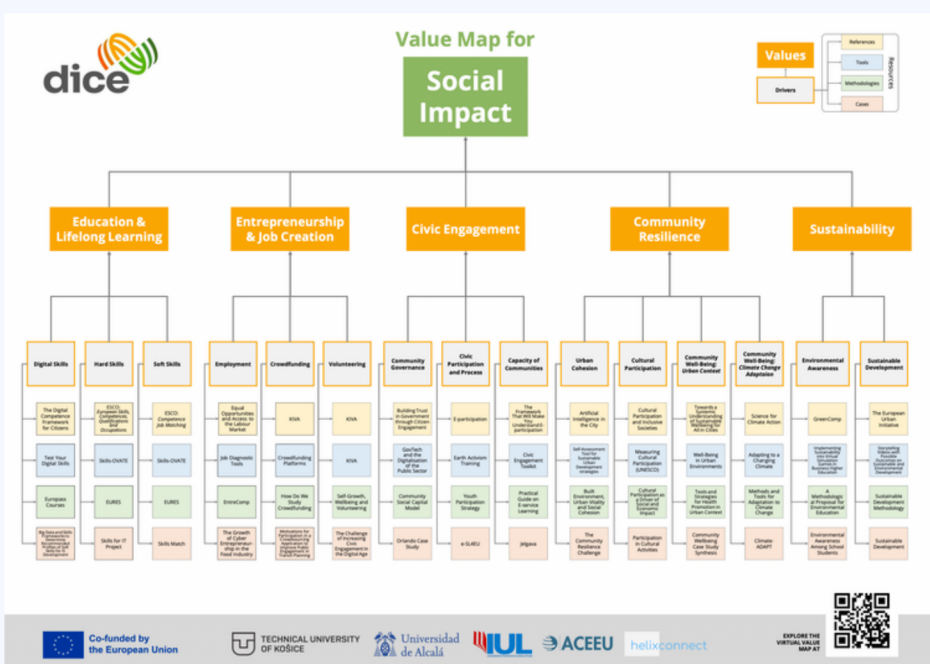

Le mappe di valore DICE forniscono un quadro di riferimento per identificare le motivazioni e i valori degli educatori e dei direttori dei corsi negli istituti di istruzione superiore, da utilizzare per la progettazione dei corsi di coinvolgimento delle comunità digitali e dell'acceleratore. Introducendo un approccio incentrato sui valori, le mappe del valore influenzeranno la cultura gestionale e le pratiche di risoluzione dei problemi negli istituti superiori.

Le mappe di valore DICE hanno due dimensioni:

- **La Mappa dei valori per l'apprendimento degli studenti** si occupa delle priorità di apprendimento degli studenti e delle loro esigenze educative.
- **La Mappa dei valori per l'impatto sociale** si concentra su attività specifiche per migliorare l'impegno della comunità e analizza i benefici concreti del coinvolgimento nella comunità digitale.

ACCELERATORE DICE



Lo sviluppo dell'acceleratore DICE fa parte del WP3 del progetto. L'acceleratore sarà sviluppato sulla base delle mappe dei valori e adattato allo sviluppo del design del corso (sopra la figura creata da ACEEU). Il processo consiste in 6 fasi: selezione dei valori, obiettivi di apprendimento, sviluppo dei contenuti, progettazione della metodologia, valutazione e feedback/modifica. Questo processo di progettazione del corso è stato adattato alle esigenze del coinvolgimento della comunità nell'istruzione superiore.

L'accelerazione DICE sarà una piattaforma web che offre agli educatori e ai direttori dei corsi un modo strutturato e facilitato (auto-guidato) per creare le loro azioni individuali di CE digitale. La piattaforma si occuperà della complessa questione di come l'EC digitale possa supportare l'apprendimento degli studenti e la generazione di impatto sociale e di costruire questa conoscenza nei corsi quotidiani.

L'acceleratore DICE guiderà i partecipanti in ogni fase della progettazione e li aggiornerà anche sulle capacità imprenditoriali e di gestione dei processi. Ciò sarà possibile perché la piattaforma fornisce loro un ambiente di apprendimento e collaborazione per sviluppare le loro idee in soluzioni digitali CE implementabili. In questo modo, il progetto avrà un impatto indiretto sulla preparazione, la resilienza e la capacità digitale degli studenti, che potranno vivere esperienze uniche grazie ai corsi di formazione digitale CE progettati.